

Apakah terapi khelasi ?

Terapi khelasi adalah pengobatan secara intravena dengan menggunakan cairan yang terdiri dari mineral-mineral, vitamin-vitamin dan asam amino khusus buatan. Melalui reaksi biokimia, cairan ini dapat pula melarutkan ion kalsium (Ca^{+}) yang salah tempat dan mengeluarkan ion tersebut melalui air seni / urine.

Untuk apa kegunaannya ?

Pengobatan ini untuk menghilangkan dampak pengerasan dinding pembuluh darah nadi yang disebabkan oleh beberapa faktor, termasuk penumpukan kalsium yang salah tempat tadi, arteriosklerosis dan atherosklerosis, dan dapat menyebabkan timbulnya berbagai gangguan kesehatan antara lain: serangan jantung (coroner), stroke (kelumpuhan sebagian anggota tubuh), gangguan pembuluh darah otak dan pembusukan jaringan (ganggren) pada anggota tubuh. Beberapa laporan ilmiah menyatakan bahwa pengobatan ini dapat pula digunakan untuk penyakit Diabetes Melitus, Arteritis, tekanan darah tinggi (hipertensi), rhematik/kaku sendi (arthritis), daya ingat menurun, fungsi penglihatan dan pendengaran menurun, extremitas dingin, kesemutan, paresthesia (morning stiffness), impotensi, penuaan dini, dll.

Apakah EDTA ?

EDTA adalah singkatan dari Ethylene Diamine Tetra Acid, yaitu asam amino yang dibentuk dari protein makanan. Zat ini sangat kuat menarik ion logam berat (termasuk kalsium) dalam jaringan tubuh dan melarutkannya, untuk kemudian dibuang melalui urine.

Apakah Arteriosklerosis dan Atherosklerosis ?

Secara umum berarti pengerasan pembuluh darah nadi. Jenis penyakit ini dapat diuraikan atas jenis kimia yang menggumpal sehingga menyebabkan plaque (gumpalan) dan berlokasi pada dinding pembuluh darah nadi. Penyebab utama bisa karena disebabkan oleh lemak (terutama kolesterol) yang bergabung dengan protein, khabohidrat serta ion logam (terutama kalsium) dalam suatu reaksi kimia radikal bebas.

Bagaimana pengaruh penyakit pembuluh darah nadi terhadap kesehatan ?

Penyakit pembuluh darah nadi dapat mengurangi aliran darah, menurunkan daya kerja dinding pembuluh darah dan metabolisme jaringan tubuh. Jika hal itu terjadi maka jumlah dan daya kerja enzim akan berkurang. Kalsium yang salah tempat (metastatic calcium) adalah penyebab utama yang mengakibatkan pengerasan dan pengentalan sel-sel pembuluh darah.

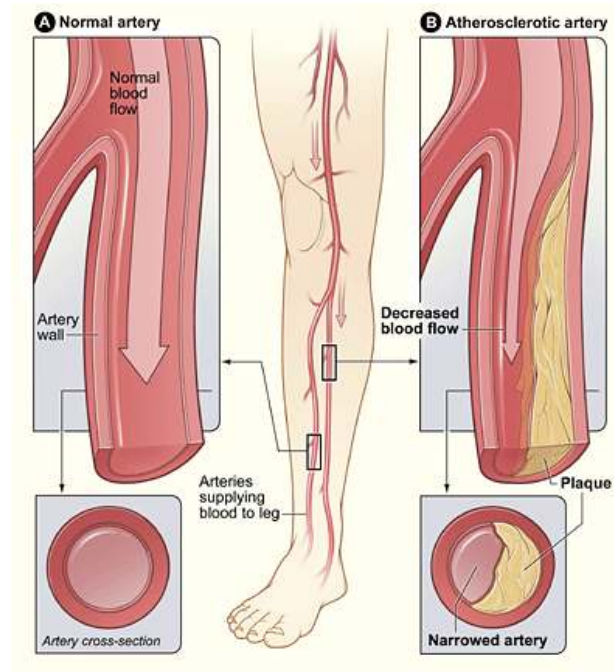
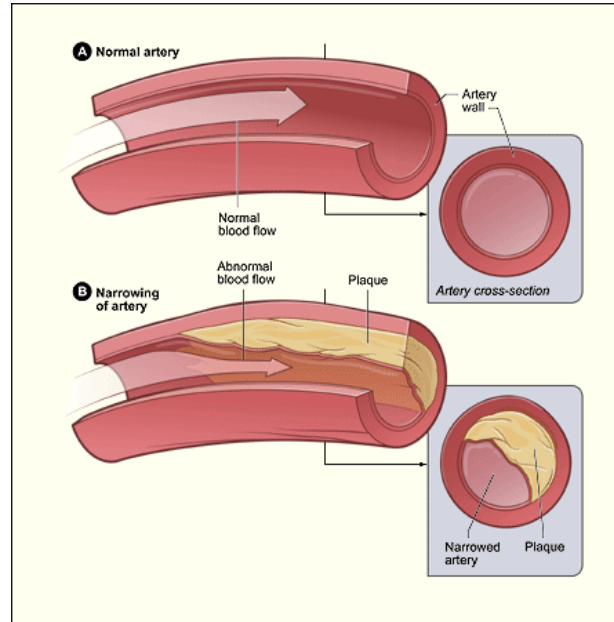

Apa pengaruh khelasi EDTA terhadap kesehatan ?

Terapi khelasi meningkatkan taraf kesehatan dengan mengurangi beban penumpukan kalsium yang abnormal dan logam-logam lainnya serta meningkatkan manfaat mineral-mineral lainnya seperti magnesium dan kalium (potasium). Hal ini terjadi dengan masuknya zat-zat berguna ke jaringan tubuh serta perbaikan suplai oksigen.

Bagaimana hubungan terapi khelasi dengan pengobatan penyakit pembuluh darah nadi lainnya?

Terapi khelasi dapat digunakan bersama dengan pengobatan penyakit pembuluh darah lainnya. Sangat sesuai bila digabungkan dengan obat-obatan pengembang pembuluh darah (blood vasodilator), serta obat-obatan penyakit tekanan darah tinggi lainnya.

Dapatkah dokter saya memberikan terapi ini?

Setiap dokter yang memperoleh izin praktek dapat melakukan terapi khelasi, tetapi yang lebih baik adalah dokter yang sudah terlatih dan mempunyai pengalaman terhadap terapi khelasi EDTA.

Dapatkah terapi khelasi digunakan setelah operasi "BYPASS JANTUNG" ?

Dapat, terapi khelasi dapat dilakukan sebelum dan setelah operasi bypass jantung ataupun dalam proses pemulihan perbaikan.

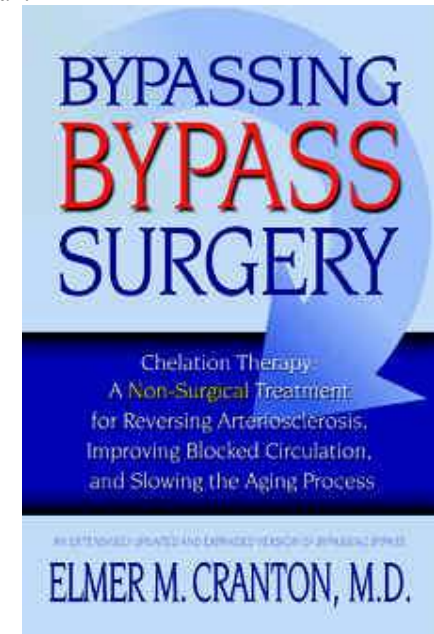

Informasi terapi PLAQUEX

Infus dengan menggunakan PLAQUEX adalah model terapi yang mengembirakan yang telah berkembang beberapa tahun yang lalu di Baxamed Medical Center di Swiss.

Sungguhpun bahan ini telah ada secara umum selama 30 tahun penggunaan untuk tujuan dalam pemecahan plak saluran (arteri) dan semua saluran (arteri) di seluruh badan adalah relatif baru.

Terapi dengan plaquex tidak sama dengan terapi khelasi. Terapi ini adalah kombinasi terapi khelasi sampai ke 40 terapi Plaquex dikombinasikan dengan 13 terapi khelasi untuk beberapa kasus dari penyakit jantung (calon untuk bypass dan angioplasty).

Sebagai catatan bahwa calon untuk bypass atau angioplasty tidak akan dilaksanakan lagi dengan melalui terapi ini dimana setelah melalui infus plaquex. Biasanya kebanyakan pasien terlambat untuk pertolongan medis seperti kasus beta block, Nitroglycerine dan penyakit tekanan darah. Tidak ada efek samping dengan terapi ini kecuali positif meningkatkan sirkulasi semua organ tubuh termasuk ginjal dan otak. Pasien laki-laki penderita impoten karena arterinya tidak baik akan mencatat kemajuan sirkulasi yang lebih baik. Setelah permulaan melaksanakan terapi plaquex dan khelasi disarankan menemui dokter secara teratur.

Untuk memperlihatkan tanda penyembuhan dibutuhkan sedikit waktu. Jikalau gejala penyakit tidak tampak lagi disarankan untuk mempergunakan terapi secara teratur satu tahun sekali sebagai pencegahan. Gaya hidupmu akan tercatat hasil kebiasaanmu (perokok, tidak merokok, kelebihan berat).

Dr. H. Soesilo Wibowo Sp.JP (spesialis Jantung dan Pembuluh darah) pada halaman 108 dan 109 di buku berjudul *"Pengalamanku berhasil dengan pengobatan alternatif"* dari Penerbit Majalah Nirmala, Jakarta, tahun 2001 :

"Kelebihan (terapi) khelasi dibandingkan dengan operasi, balon, dsb, (adalah) lebih murah karena tanpa operasi. Bahayanya hampir tidak ada bila ditangani dengan betul, baik dari dosis, waktu, maupun cara pemberiannya dan tidak boleh diberikan cepat-cepat."



Foto : Pasien yang sedang di terapi khelasi

Dr. Linus Pauling, Pemenang Nobel dua kali,:

"Chelation therapy is far safer and much less expensive than surgical treatment of atherosclerosis. Chelation therapy might eliminate the need for bypass surgery and is equally valid when used as a preventative treatment".

Dr. Peter J. Van Der Schaar, Spesialis Bedah Jantung, Director, International Biomedical Center, The Netherlands.

Chairman of American Board of Chelation Therapy.

"I now achieve more lasting results with less risk, enhancing the benefits of surgery, and often avoiding surgery, by providing chelation therapy for my patients."

Hubungi:

SARTIKA MEDICAL CENTRE

Jl. Kayu Manis Barat No.78, Jakarta Timur

Telpon: 021-850-4931, atau 021-8514792

SMS INFO: 085-780-525-323



TERAPI KHELASI EDTA SEBAGAI PELENGKAP PENGOBATAN PENYAKIT CARDIOVASKULAR, PENYAKIT SEREBROVASKULAR DAN PENYAKIT DEGENERATIF LAINNYA

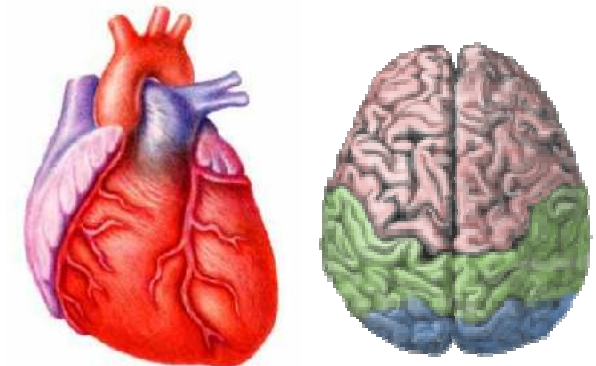

Oleh :
Kelompok Studi
Terapi Khelasi Medik Indonesia

**PENANGGUNG JAWAB
DR. OTTO MAULANA**